



# ELEKTRONICZNY SYSTEM ZGŁOSZEŃ AKADEMICKICH MISTRZOSTW POLSKI

# E-MADZIA

## CERTYFIKAT PRZYNALEŻNOŚCI AKADEMICKIEJ

Ogólnodostępny poziom systemu przeznaczony dla studentów, doktorantów i pracowników uczelni zamierzających startować w Akademickich Mistrzostwach Polski, który pozwala wypełnić wydrukować, ewentualnie zapisać na dysku komputera Certyfikat Przynależności Akademickiej.

Po wybraniu opcji E-MADZIA na stronie [www.amp.azs.pl](http://www.amp.azs.pl), a następnie opcji CERTYFIKAT, pojawia się formularz rejestracji – Certyfikat Przynależności Akademickiej. W odpowiednie miejsca należy wpisać imię i nazwisko, następnie w oknie wyboru wskazać płeć (system sam nie rozróżnia płci na podstawie wpisanego imienia, będzie to również miało znaczenie w dalszej części – system automatycznie i innych oknach wyboru udostępni jedynie wskazane – damskie/męskie – dyscypliny i konkurencje).

Następnie należy wybrać rodzaj legitymacji: AZS lub ISIC AZS, a po pojawieniu się kolejnego okna wpisać dokładnie jej numer (zarówno litery jak i cyfry). Jest to bardzo ważny moment i należy zrobić to uważnie, bo pomyłka będzie skutkowałą zablokowaniem systemu dla danej osoby a wprowadzenie zmian i dalsze działania będą możliwe dopiero po skontaktowaniu się z Klubem AZS.

Następne pole wyboru przeznaczone jest dla określenia statusu uczestnika Mistrzostw: student/doktorant lub pracownik uczelni. Po dokładnym wypełnieniu wszystkich pól należy wcisnąć „dalej”.

**WAŻNA INFORMACJA !!!** Podstawowe dane tj. imię i nazwisko oraz numer legitymacji AZS/ISIC są pewnego rodzaju kodem dostępu do systemu dla danego uczestnika AMP i nie podlegają w dalszych etapach żadnym zmianom, stąd też poprawność ich wpisania na tym etapie (dokładne nazwy, odpowiednia wielkość liter, itp.) jest bardzo ważna.

Formularz rejestracji - krok 1

Imię:

Nazwisko:

Płeć:    
kobieta  
mężczyzna

Nr legitymacji AZS:    
ISIC  
AZS

Rodzaj zgłoszenia:    
student  
pracownik

Formularz rejestracji - krok 1

Imię:

Nazwisko:

Płeć:

Nr legitymacji AZS:

Rodzaj zgłoszenia:

Formularz rejestracji - krok 1

Imię:

Nazwisko:

Płeć:

Nr legitymacji AZS:

Rodzaj zgłoszenia:

Kolejny etap rejestracji polega na kompletnym wypełnieniu wszystkich wskazanych pól będących odwzorowaniem rubryk w certyfikacie. Tam gdzie są okna wyboru (data urodzenia, uczelnia, rok studiów i typ studiów) należy wybrać odpowiednią opcję. W pozostałych przypadkach należy dokładnie wpisać wymagane informacje. Następnie należy wybrać opcję „drukuj certyfikat”

Formularz rejestracji - krok 2

Imię: 1971 01  
1972 02  
1973 03  
1974 04  
1975 05  
1976 06  
1977 07  
1978 08  
1979 09  
1980 10  
1981 11  
1982 12  
1983 01  
1984 02  
1985 03  
1986 04  
1987 05  
1988 06  
1989 07  
1990 08

Nazwisko: 01  
02  
03  
04  
05  
06  
07  
08  
09  
10  
11  
12

Płeć: 01  
02  
03  
04  
05  
06  
07  
08  
09  
10  
11  
12

Nr legitymacji AZS: 01  
02  
03  
04  
05  
06  
07  
08  
09  
10  
11  
12

Nr albumu: 01  
02  
03  
04  
05  
06  
07  
08  
09  
10  
11  
12

Adres e-mail: 01  
02  
03  
04  
05  
06  
07  
08  
09  
10  
11  
12

Data urodzenia: 1909 01 01

Miejsce urodzenia: wybierz...

Uczelnia: wybierz...

Wydział:

Rok studiów: wybierz...  
Typ studiów: wybierz...

Wyrażam zgodę uczestnictwem Akademickich

Wybierz...  
pierwszy  
drugi  
trzeci  
czwarty  
piąty  
szósty

Wybierz...  
pierwszego stopnia (licencj./inż.) stacjonarne  
drugiego stopnia (magisterskie) stacjonarne  
jednolite studia magisterskie niestacjonarne  
jednolite studia magisterskie stacjonarne  
pierwszego stopnia (licencj./inż.) niestacjonarne  
drugiego stopnia (magisterskie) niestacjonarne  
trzeciego stopnia (doktoranckie) stacjonarne  
trzeciego stopnia (doktoranckie) niestacjonarne

osobowych w związku z  
ywanie informacji dotyczących

drukuj certyfikat   popraw   usuń

I analogicznie w przypadku pracownika:

Formularz rejestracji - krok 2

Imię: Maria

Nazwisko: Nowak

Płeć: kobieta

Nr legitymacji AZS: ZG009423

Adres e-mail:

Tytuł naukowy: wybierz...  
licencjat  
inżynier  
magister  
lekarz  
doktor  
doktor hab.  
profesor

Data urodzenia: 1909 01

Miejsce urodzenia:

Rodzaj dokumentu tożsamości: wybierz...  
dowód osobisty  
paszport

Seria i numer dowodu tożsamości:

Uczelnia: wybierz...

Katedra, inna jednostka organizacyjna:

Zajmowane stanowisko: 1/1  
1/2  
1/4  
1/8

Wymiar czasu pracy: wybierz...

Zatrudniony(a) od:

drukuj certyfikat   popraw   usuń

Październik 2009

Nd	Pn	Wt	Sr	Czw	Pt	Sob
				1	2	3
4	5	6	7	8	9	10
11	12	13	14	15	16	17
18	19	20	21	22	23	24
25	26	27	28	29	30	31

Formularz rejestracji - krok 2

Imię: Jan

Nazwisko: Kowalski

Płeć: mężczyzna

Nr legitymacji AZS: S048112225324H

Nr albumu: 95346

Adres e-mail: jan.kowalski@azs.pl

Data urodzenia: 1981 10 01

Miejsce urodzenia: Warszawa

Uczelnia: Zieleniecka Wyższa Szkoła Tańca Góralskiego

Wydział: Folkloru i kultury regionalnej

Rok studiów: pierwszy

Typ studiów: pierwszego stopnia (licencj./inż.) stacjonarne

Wyrażam zgodę na przetwarzanie i wykorzystywanie moich danych osobowych w związku z uczestnictwem w Akademickich Mistrzostwach Polski oraz na otrzymywanie informacji dotyczących Akademickich Mistrzostw Polski.

drukuj certyfikat   popraw   usuń

Formularz rejestracji - krok 2

Imię: Maria

Nazwisko: Nowak

Płeć: kobieta

Nr legitymacji AZS: ZG009423

Adres e-mail: maria.nowak@azs.pl

Tytuł naukowy: magister

Data urodzenia: 1974 08 11

Miejsce urodzenia: Kraków

Rodzaj dokumentu tożsamości: dowód osobisty

Seria i numer dowodu tożsamości: AEU 723456

Uczelnia: Zieleniecka Wyższa Szkoła Tańca Góralskiego

Katedra, inna jednostka organizacyjna: Folkloru i kultury regionalnej

Zajmowane stanowisko: asystent

Wymiar czasu pracy: 1/1

Zatrudniony(a) od: 2004-03-01

drukuj certyfikat   popraw   usuń

Po wyborze opcji „drukuj certyfikat”, dla upewnienia się czy wszystkie dane są podane poprawnie system na wszelki wypadek zapyta Cię o to. Jednocześnie poinformuje o tym, że po wybraniu „OK” możliwość ewentualnych poprawek istnieje jedynie po skontaktowaniu się z Klubem AZS.

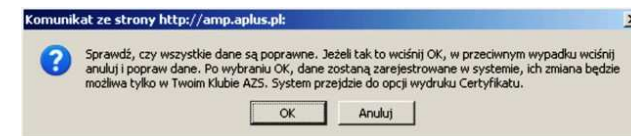

**WAŻNA INFORMACJA !!!** W przypadku pracownika uczelni dane dotyczące dowodu tożsamości nie są przechowywane w systemie a jedynie wykorzystane do wydrukowania certyfikatu. Wybór opcji „OK” automatycznie rejestruje dane uczestnika Mistrzostw w systemie, a dokładnie w bazie danego Klubu AZS (wynika to z wyboru uczelni). Po wyborze opcji „OK” system przechodzi do drukowania Certyfikatu.

### Drukowanie Certyfikatu Przynależności Akademickiej

Na ekranie pokazuje się Certyfikat Przynależności Akademickiej oraz pojawia się okno wydruku. W tym momencie można po prostu wydrukować Certyfikat na drukarce podłączonej do komputera lub jeżeli w komputerze zainstalowany jest program do tworzenia dokumentów pdf (tzw. drukarka pdf), można zapisać Certyfikat Przynależności Akademickiej na dysku komputera w formacie pdf., co umożliwi jego wydruk w dowolnej ilości i czasie. W celu zapisania dokumentu na dysku należy w polu wyboru okna wydruku, wybrać drukarkę pdf a następnie opcję „OK” i dalej postępować wg procedury danego programu.

W celu wydruku dokumentu należy w polu wyboru okna wydruku wybrać odpowiednią drukarkę i wcisnąć „OK”. Na tym kończy się rola uczestnika Mistrzostw w procedurze tworzenia/rejestrowania w systemie i wydruku. Gotowy dokument następnie należy podpisać i uzupełnić o kolejne podpisy i pieczętki uczelni. W ten sposób przygotowany Certyfikat Przynależności Akademickiej należy przedstawić razem z ważną legitymacją AZS podczas weryfikacji.

**CERTYFIKAT PRZYNALEŻNOŚCI AKADEMICKIEJ**  
Klubowatki rejonowej Akademicki Związek Sportowy Środowiska Warszawski, ul. Szpitalna 3, 00-011 Warszawa, tel./fax 022 680 10 11, mail: amz@aplus.pl, www.amp.aplus.pl

**XXVII AMP 2009/2010**

ZAŚWIADCZENIE O ZATRUDNIENIU NA ETACIE W UCZELNI

Niniejszym zaświadcza się, że Pan/Pani: **Maria Nowak**  
**magister** legitymujący/a się **dowód osobisty**  
**AEU 723456** jest zatrudniony/a w **Zielonecka Wyższa Szkoła Tańca Góralskiego**  
**Folkloru i kultury regionalnej**  
na stanowisku **Asystent** w wymiarze **1/1**  
od **2004-03-01**

Oświadczam, że mój stan zdrowia pozwala mi na udział w rywalizacji sportowej w ramach AMP 2009/10  
(na podstawie rozporządzenia Ministra Edukacji Narodowej z dn. 12.09.2001 r. Dz.U. nr 101)

Zaświadczenie wydaje się w celu przedłożenia go Komisji Weryfikacyjnej Akademickich Mistrzostw Polski 2009/10 jako potwierdzenie zatrudnienia ww. osoby na etacie w uczelni.

miejscowość, data pieczęć i podpis - dział kadr uczelni

**CERTYFIKAT PRZYNALEŻNOŚCI AKADEMICKIEJ**  
Klubowatki rejonowej Akademicki Związek Sportowy Środowiska Warszawski, ul. Szpitalna 3, 00-011 Warszawa, tel./fax 022 680 10 11, mail: amz@aplus.pl, www.amp.aplus.pl

**XXVII AMP 2009/2010**

Imię i nazwisko	Jan Kowalski		
Data i miejsce urodzenia	01/10/1981 - Warszawa	Numer albumu	95346
Uczelnia	Zielonecka Wyższa Szkoła Tańca Góralskiego		
Wydział	Folkloru i kultury regionalnej		
Rodzaj studiów	pierwszego stopnia (licencj./inż.) stacjonarne	Rok studiów	pierwszy

**Upewniony o odpowiedzialność karną z art. 272 Kodeksu karnego za wyłudzenie poświadczania nieprawdy lub podstępne wprowadzenie w błąd, potwierdzam prawdziwość powyższych danych własnoręcznym podpisem.**

Oświadczam, że znam Regulamin AMP 2009/10 i zobowiązuje się do jego przestrzegania.  
Wyrażam zgodę na przetwarzanie i wykorzystywanie moich danych osobowych w związku z uczestnictwem w Akademickich Mistrzostwach Polski (wyniki / statystyki).

Oświadczam, że mój stan zdrowia pozwala mi na udział w rywalizacji sportowej w ramach AMP 2009/10 (na podstawie rozporządzenia Ministra Edukacji Narodowej z dn. 12.09.2001 r. Dz.U. nr 101)

czytelny podpis zawodnika /uczestnika

**CZĘŚĆ II. Wypełnia Uczelnia (przedstawiciel Władz Uczelni lub osoba przez Niego upoważniona - pracownik Dziekanatu, Rektoratu)**

W imieniu Uczelni potwierdzam zgodność danych przedstawionych w części I Certyfikatu ze stanem faktycznym.

oficjalna pieczęć Uczelni

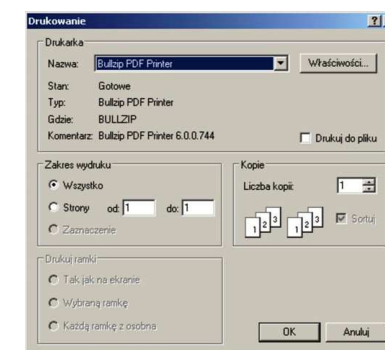

### WAŻNA INFORMACJA !!!

Przypominamy, że Certyfikat przynależności akademickiej jest ważny od daty wystawienia (data w części II – wypełnianej przez uczelnię) do końca roku akademickiego 2009/2010. Jednak certyfikat automatycznie traci swoją ważność w momencie utraty statusu studenta, uczestnika studiów doktoranckich lub pracownika uczelni.